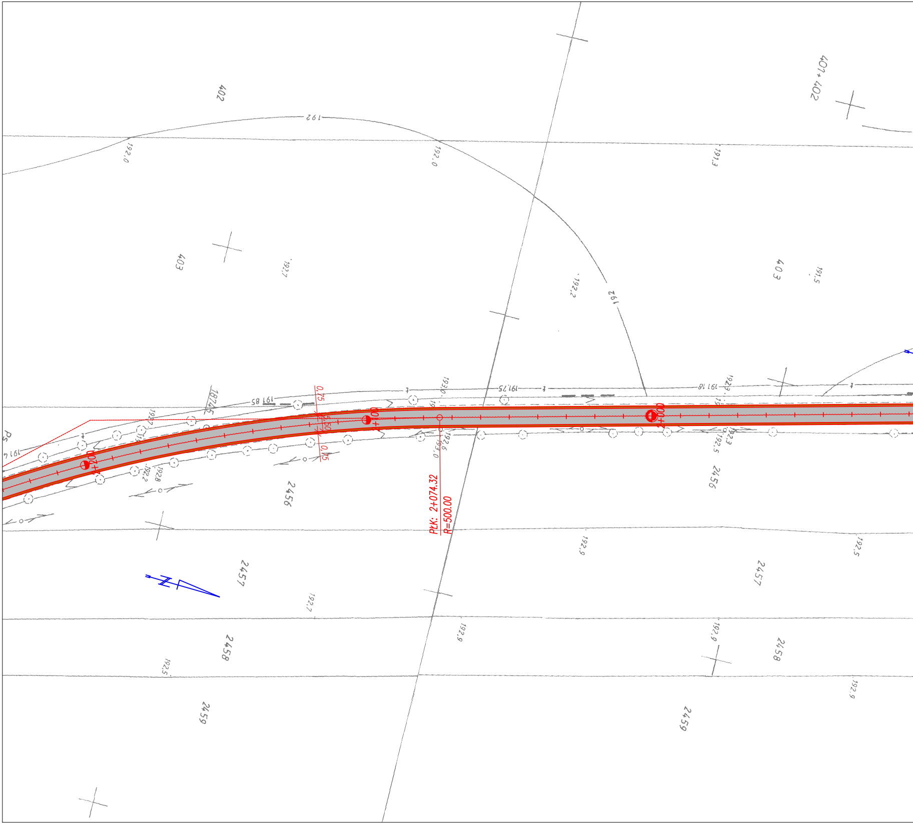
402
401+402
192
192,0
192,0
191,3
403
192,1
192,2
192
403
191,5
191,85
191,75
191,18
193,0
192,5
2+200
2+100
2+000
0,75
5,50
0,75
192,6
193,0
192,3
PŁK: 2+074.32
R=500.00
2456
2456
2457
2457
192,9
192,5
192,7
2458
2458
192,9
192,9
192,5
2459
2459

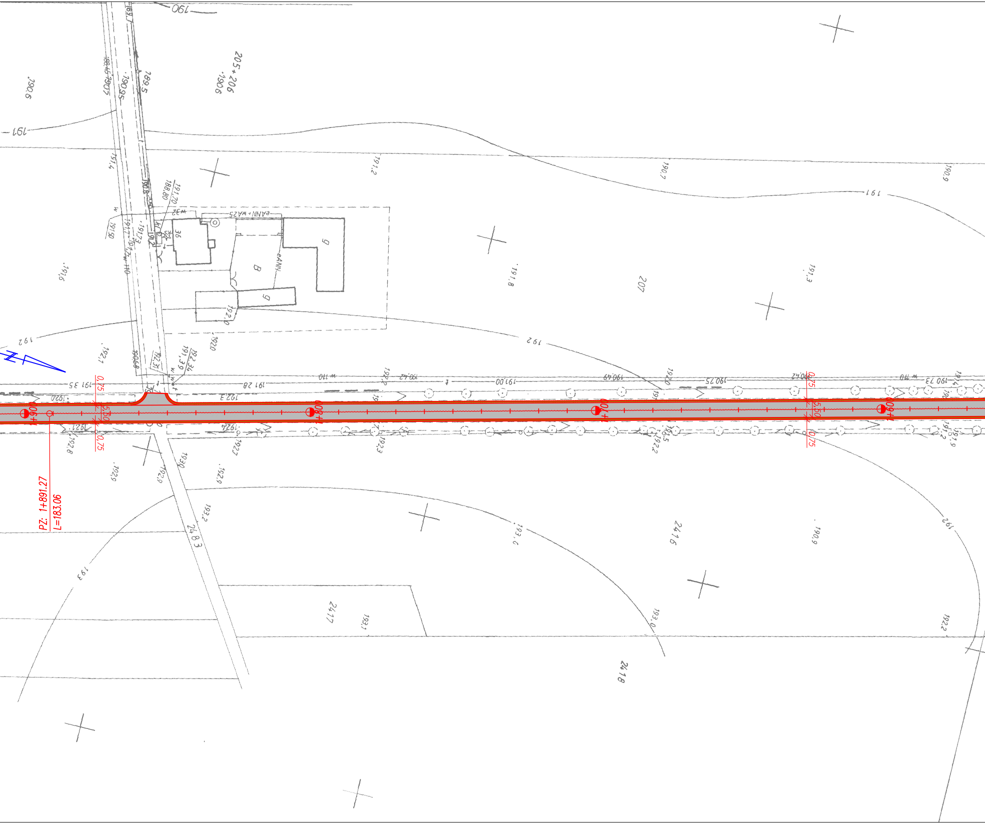
PZ: 1+891.27
L=183.06
1+900
1+800
1+700
1+600
0,75
5,50
0,75
205+206
207
2416
2417
2418
2483
191
192
193
190

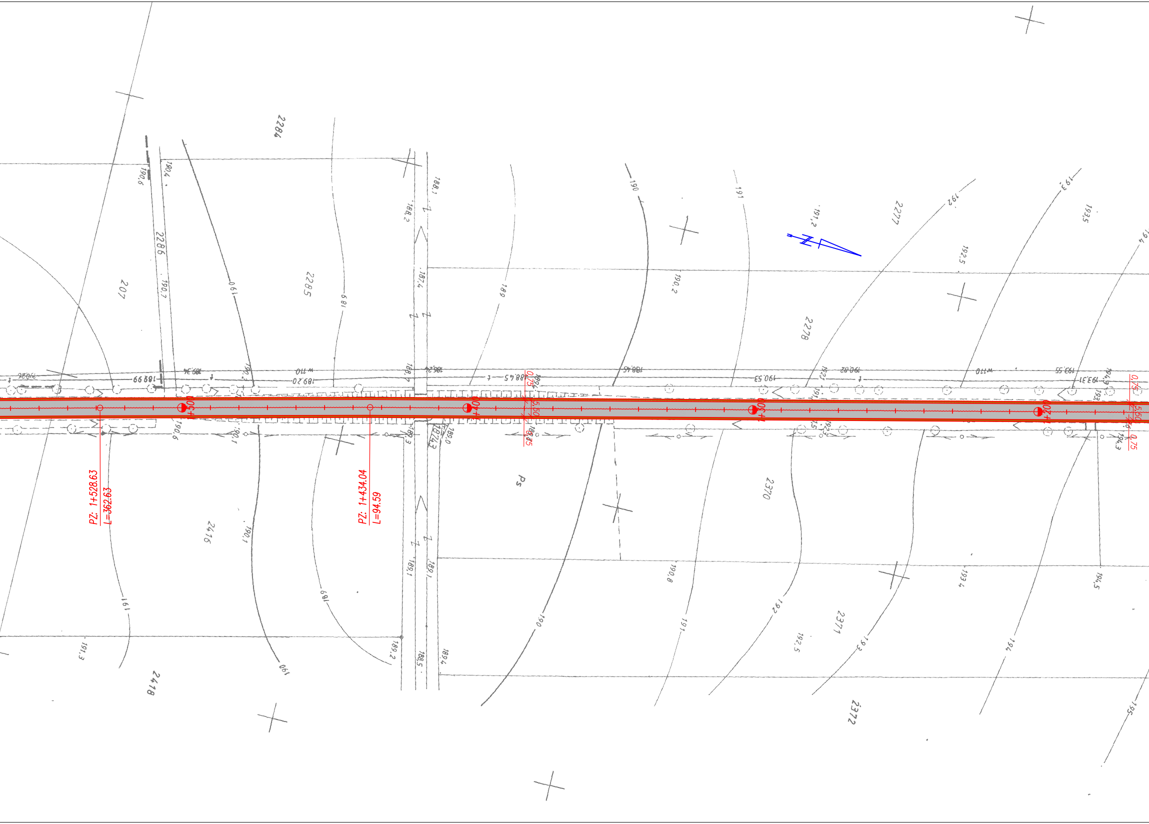
PZ: 1+528.63
L=362.63
PZ: 1+434.04
L=94.59
1+500
1+400
1+300
1+200
0.75
5.50
2284
2286
207
2285
2277
2278
2370
2371
2372
2416
2418
Ps
189
190
191
192
193
194
195

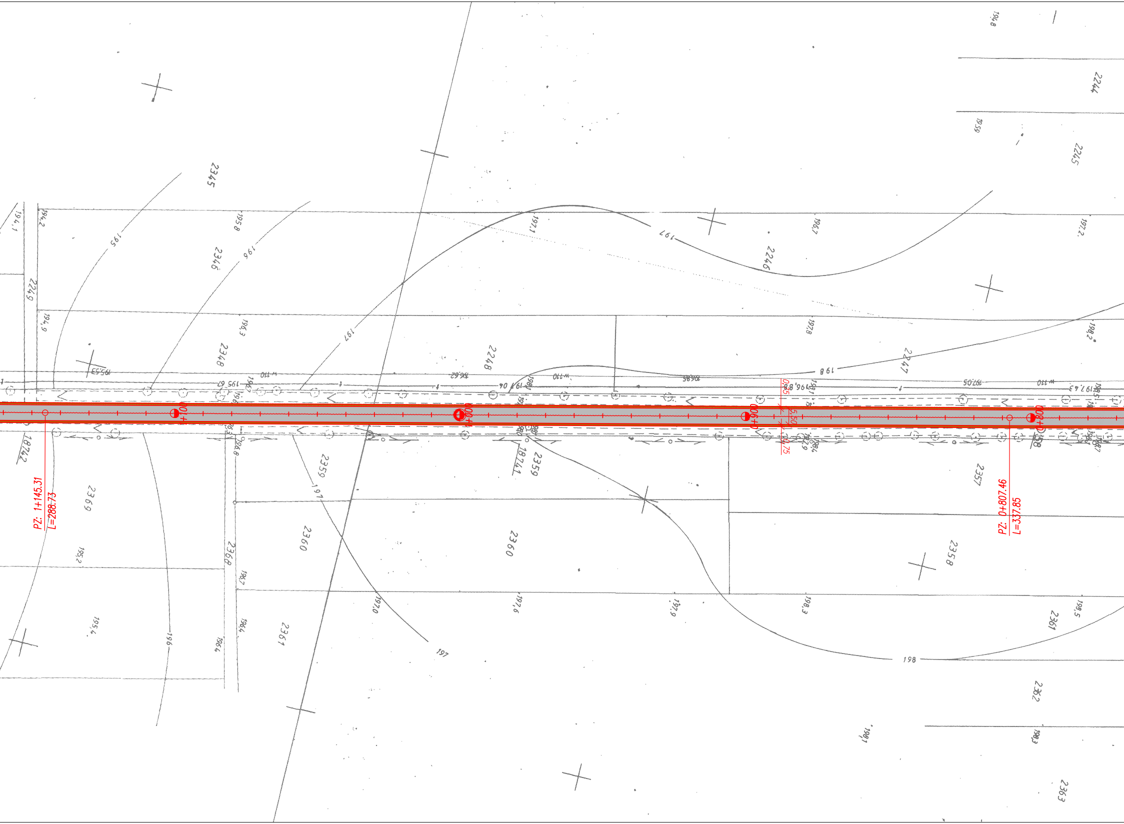
PZ: 1+145.31
L=288.73
PZ: 0+807.46
L=337.85
1+100
1+000
0+900
0+800
5.50
0.75
2345
2346
2348
2249
1874/2
2369
2368
2361
2359
2360
1874/1
2357
2358
2362
2363
2244
2245
2246
2247
2248
195
196
197
198
195,53
195,67
196,62
197,05
197,43
196,88
196,85
w 110

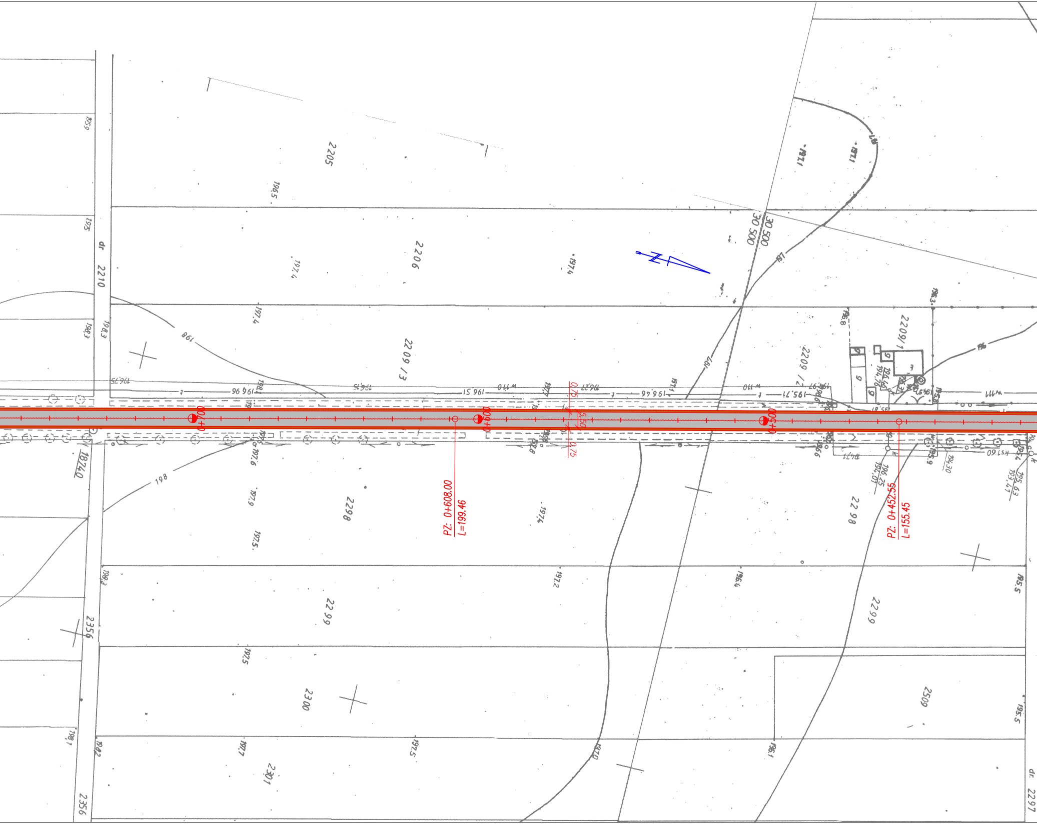
0+700
0+600
0+500
PZ: 0+608.00
L=199.46
PZ: 0+452.55
L=155.45
0.75
5.50
2205
2206
2209 / 3
2209 / 2
2209 / 1
dr 2210
2298
22 98
2299
2300
2301
2356
2509
dr. 2297
187/40
30 500
198
197
w 110
w 111
196.51
196.46
195.71
196.96
196.15
196.75
197.4
197.5
197.6
197.9
197.2
198.3
198.2
195.5

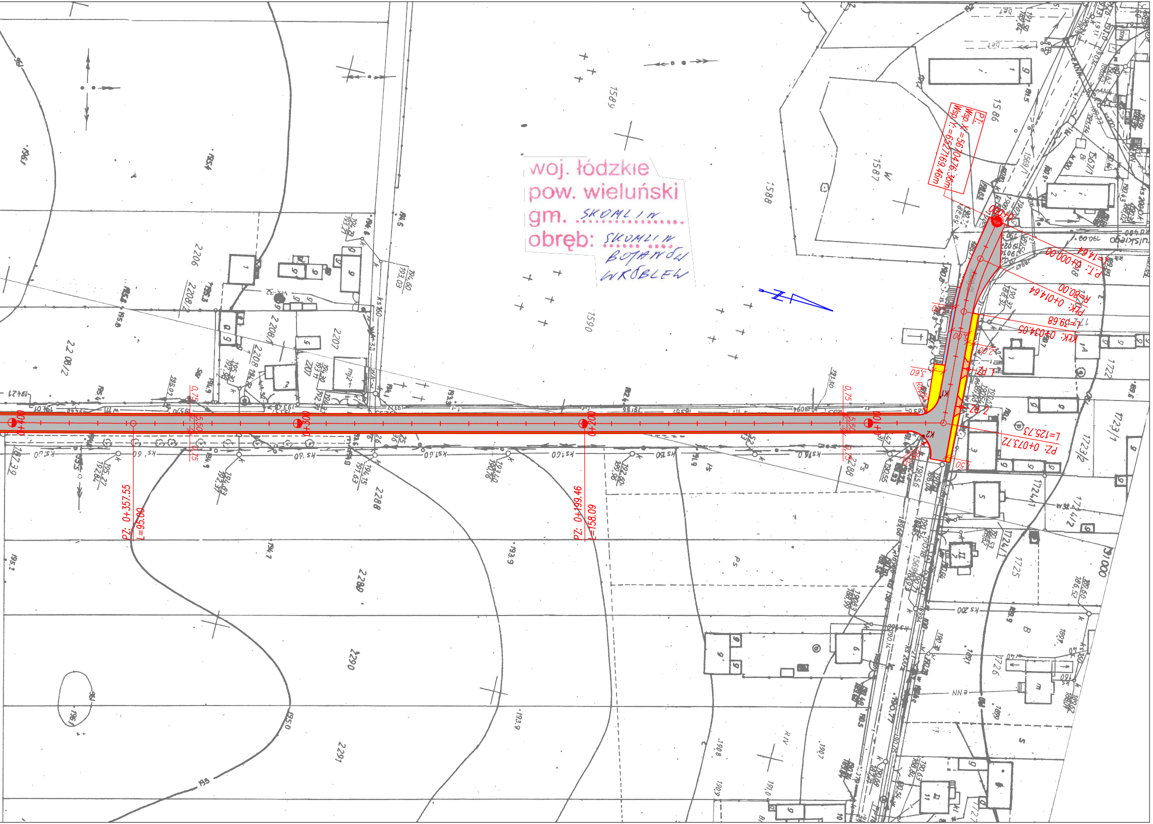
P.T.:
Wsp.X.=5670476.36m
Wsp.Y.=6527169.46m
0+000
P.T.: 0+000.00
L=14.64
PŁK: 0+014.64
R=80.00
KŁK: 0+034.05
L=39.68
PZ 1
PZ 2
K1
K2
R8,00
3,60
2,00
1,50
PZ: 0+073.72
L=125.73
0+100
0+200
0+300
0+400
PZ: 0+199.46
L=158.09
PZ: 0+357.55
L=95.00
5,50
0,75
1569/1
1722
1723/1
1723/2
1724/1
1725
1586
1587
1588
1589
1590
2206
2207
2208/1
2208/2
2288
2289
2290
2291

woj. łódzkie
pow. wieluński
gm. SKOMLIN
obręb: SKOMLIN
BOJANÓW
WRÓBLEW

MAPA
SYTUACYJNO - WYSOKOŚCIOWA
SKALA 1: 1000

Poświadcza się zgodność niniejszej kopii z treścią materiału państwowego zasobu geodezyjnego i kartograficznego	
Organ prowadzący państwowy zasób geodezyjny i kartograficzny	STAROSTA WIELUŃSKI
Nazwa materiału zasobu	
Identyfikator ewidencyjny materiału zasobu	P1017
Data wykonania kopii	25 CZE. 2020
Imię nazwisko i podpis osoby reprezentującej organ	Z up. STAROSTY

Bartosz Gałdyan
INSPEKTOR
w Ośrodku Dokumentacji
Geodezyjnej i Kartograficznej

LEGENDA:

OPISY TRAS:
P.T. – początek trasy
K.T. – koniec trasy
PŁK – początek łuku kołowego
KŁK – koniec łuku kołowego
PZ – punkt załamania osi trasy

—	krawędź jezdni/pobocza
⬜	jezdnia drogi nawierzchnia z betonu asfaltowego
🟫	pobocze z kruszywa łamanego
🟨	chodniki naw. z kostki betonowej kolor szary
🟧	zjazdy naw. z kostki betonowej kolor czerwony
🟦	opaska jezdni naw. z kostki betonowej kolor szary

MULTI-PROJEKT S.C.

98-300 Wieluń
ul. Świętej Barbary 26
tel./fax 043 / 8439341
tel.kom. 506 151165

Stadium: zgłoszenie robót		Branża: drogowa	
Adres inwestycji	dz. nr ewid. 1569/1, 1569/2, 1569/3, 2287 obręb Skomlin, dz. nr ewid. 1032 obręb Wróblew, gm. Skomlin		
Obiekt	Remont (odnowa) drogi powiatowej Nr 4511E Skomlin–Wróblew		
Inwestor	Powiat Wieluński, Pl. Kazimierza Wielkiego 2, 98–300Wieluń		
Nazwa rysunku	PROJEKT ZAGOSPODAROWANIA TERENU		
FUNKCJA	imię i nazwisko nr uprawnień, izba	podpis	
Projektant Br.Drogowa	mgr inż. TOMASZ STASIAK upr. do proj. bez ogr. w spec. drogowej upr.projekt. LOD/0872/POOD/08 izba ŁOD/BD/8424/08		
Opracował			
Skala 1:1000	Data opracowania 07.2020	Nr rysunku	D1/1